



#ERASMUS
DAYS | 9 > 14
of October
2023

#ErasmusDays @ ITI E. Fermi

EVENTO di DISSEMINAZIONE
Mobilità 2022/2023

11/10/2023 Aula Magna ore 09:00

 **#ERASMUS**
DAYS | 9 > 14
of October
2023





L'ITI E. Fermi e l'accreditamento Erasmus+ VET

Prof.ssa G. Giardina



#ERASMUS
DAYS | 9 - 14
of October
2023



Mobilità Porto Agosto-Novembre 2022

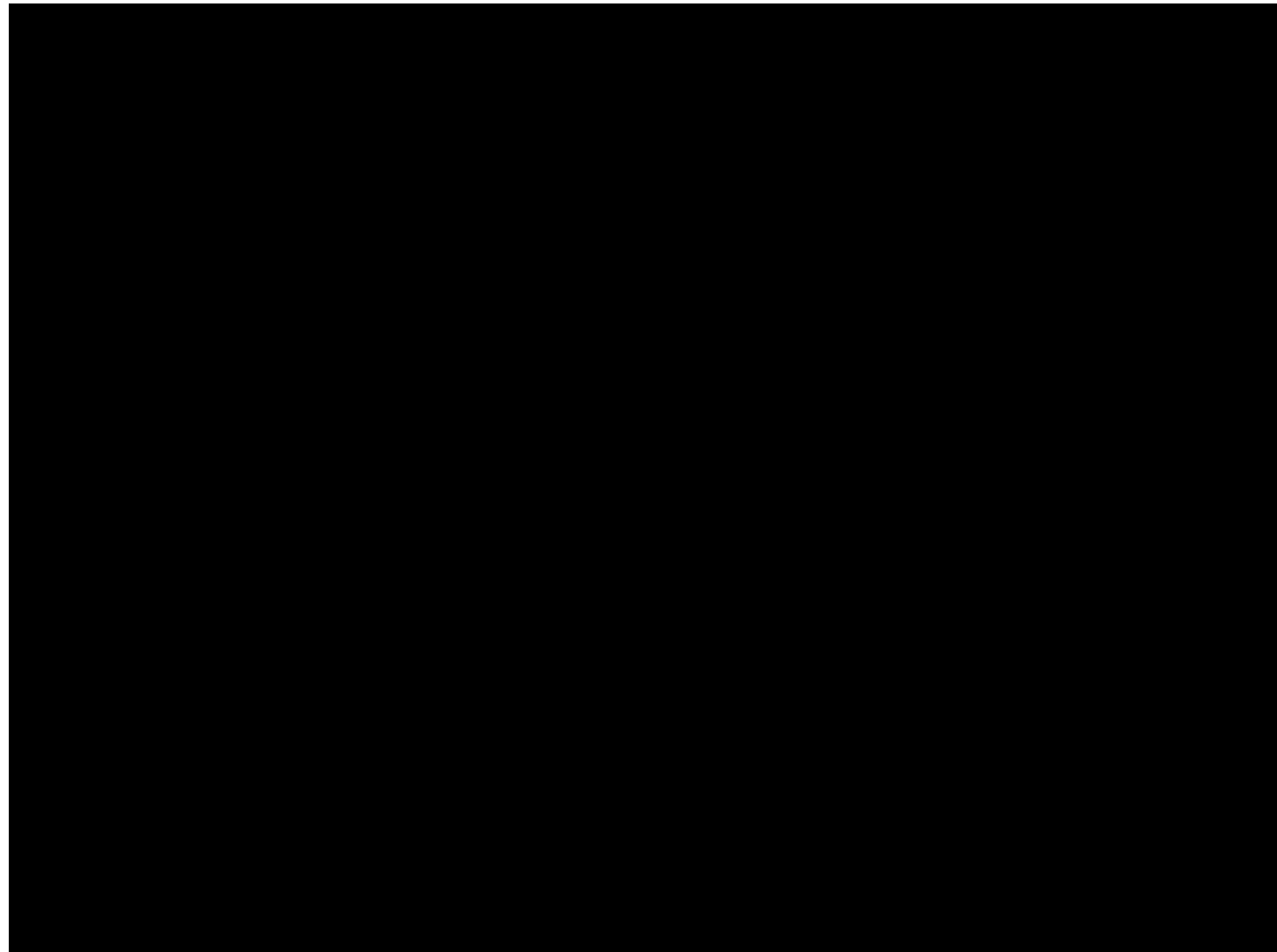

Video: Prof.ssa C. Angelico



**#ERASMUS
DAYS** | 9 > 14
of October
2023



Tirocini Formativi - Studenti

- Alessandro Auditore
- Stefano Zocco
- Francesca Viscido
- Francesco Lombardo
- Francesco Aprile



Si viaggia non per cambiare luogo, ma idea. H. A. Taine



#ERASMUS
DAYS | 9 - 14
of October
2023





LA CORUNA: UNA CITTA' DA ESPLORARE



CICA: LA PRIMA ESPERIENZA LAVORATIVA

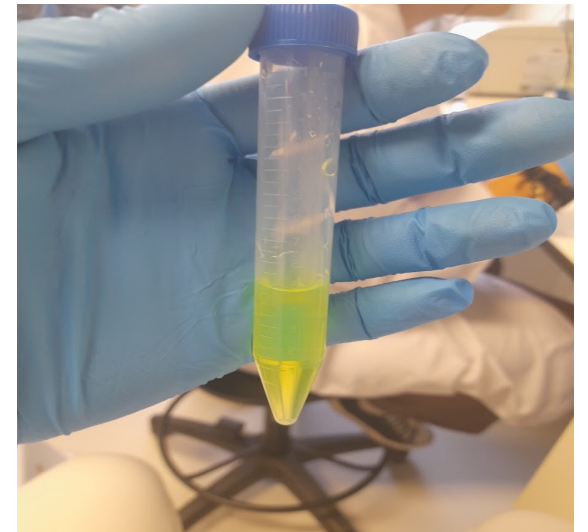
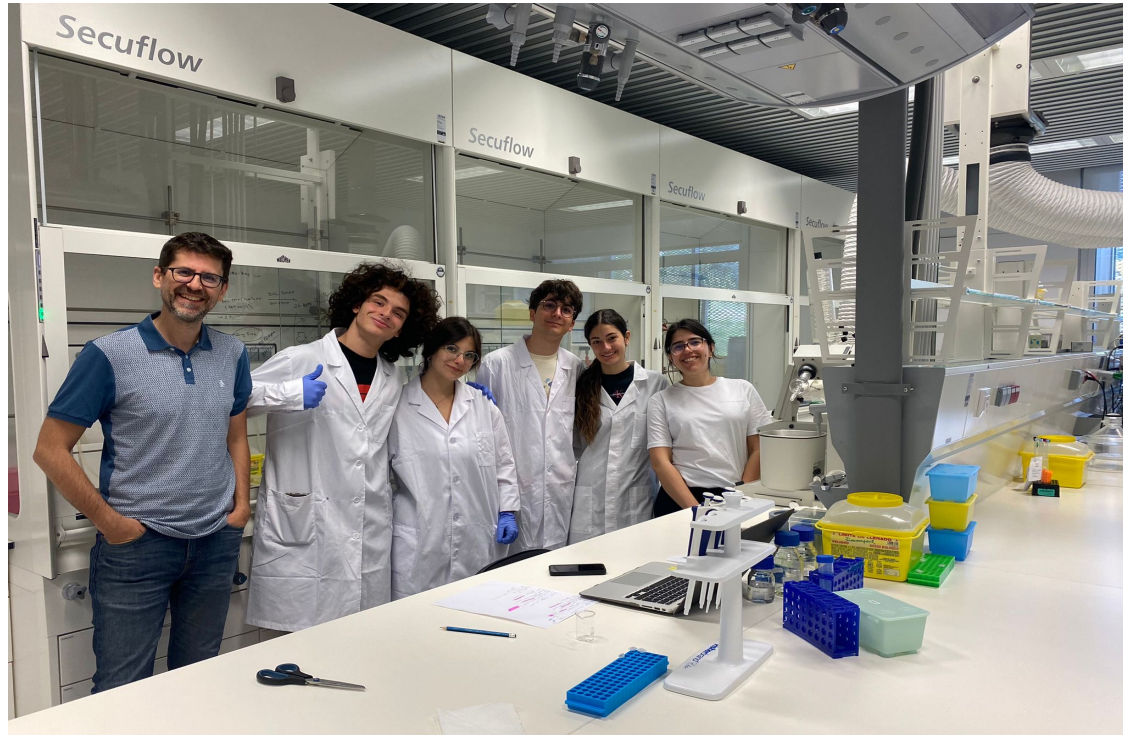
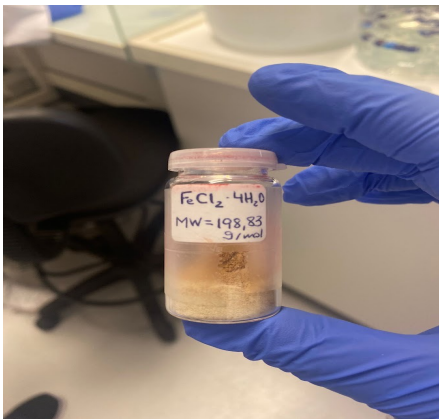

#ERASMUS
DAYS

9 - 14
of October
2023



CAMMINO DI SANTIAGO: UN PERCORSO ARDUO MA APPAGANTE



LA TORRE DI HERCULES: IL FARO IN FUNZIONE PIU' ANTICO AL MONDO, PATRIMONIO DELL'UMANITA' DELL'UNESCO.



#ERASMUS+
DAYS | 9-14
of October
2023



IL MUSEO DELLA SCIENZA: L'EVOLUZIONE DELL'UOMO

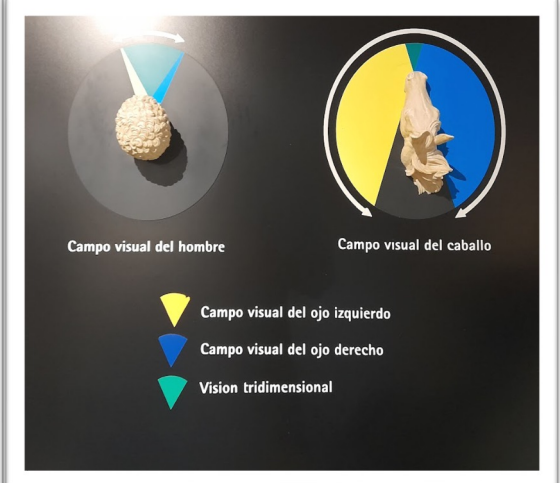
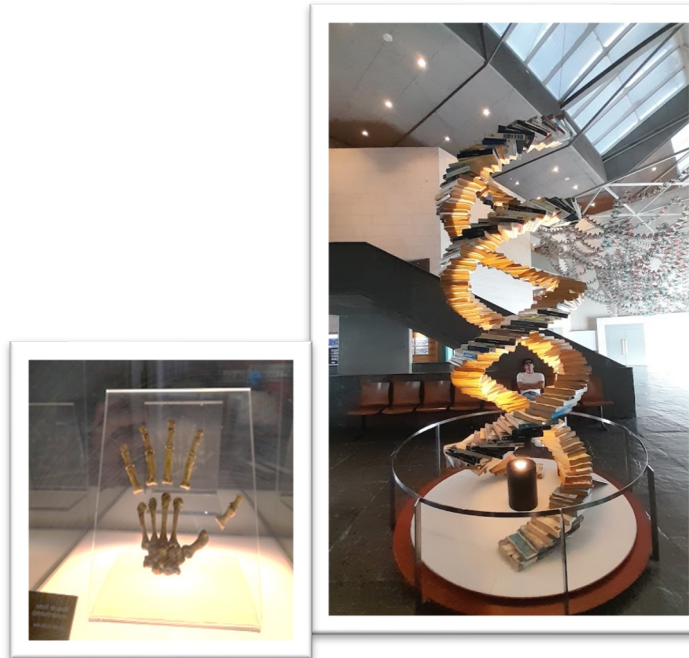



#ERASMUS
DAYS | 9-14
of October
2023

- Nuove amicizie per un'ESPERIENZA INDIMENTICABILE!! -



#ERASMUS+
DAYS | 9 - 14
of October
2023





#ERASMUS
DAYS | 9 - 14
of October
2023



Team Work

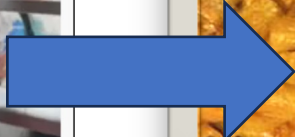

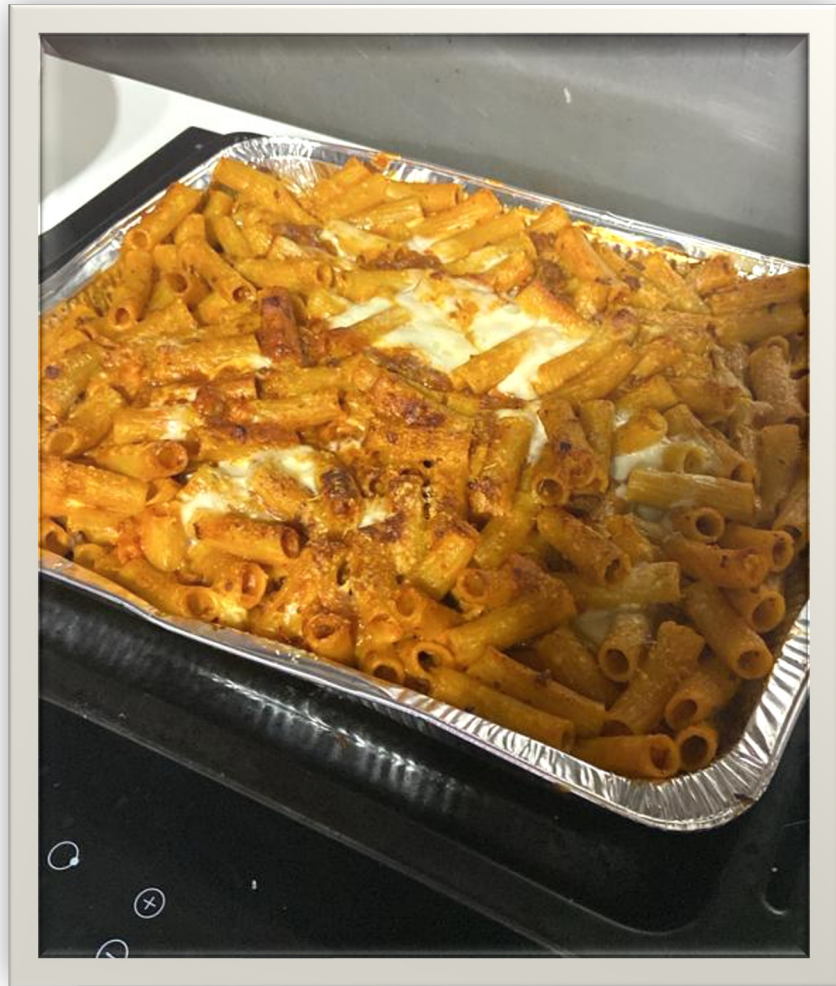

#ERASMUS+
DAYS | 9 - 14
of October
2023



I Falò di San Giovanni

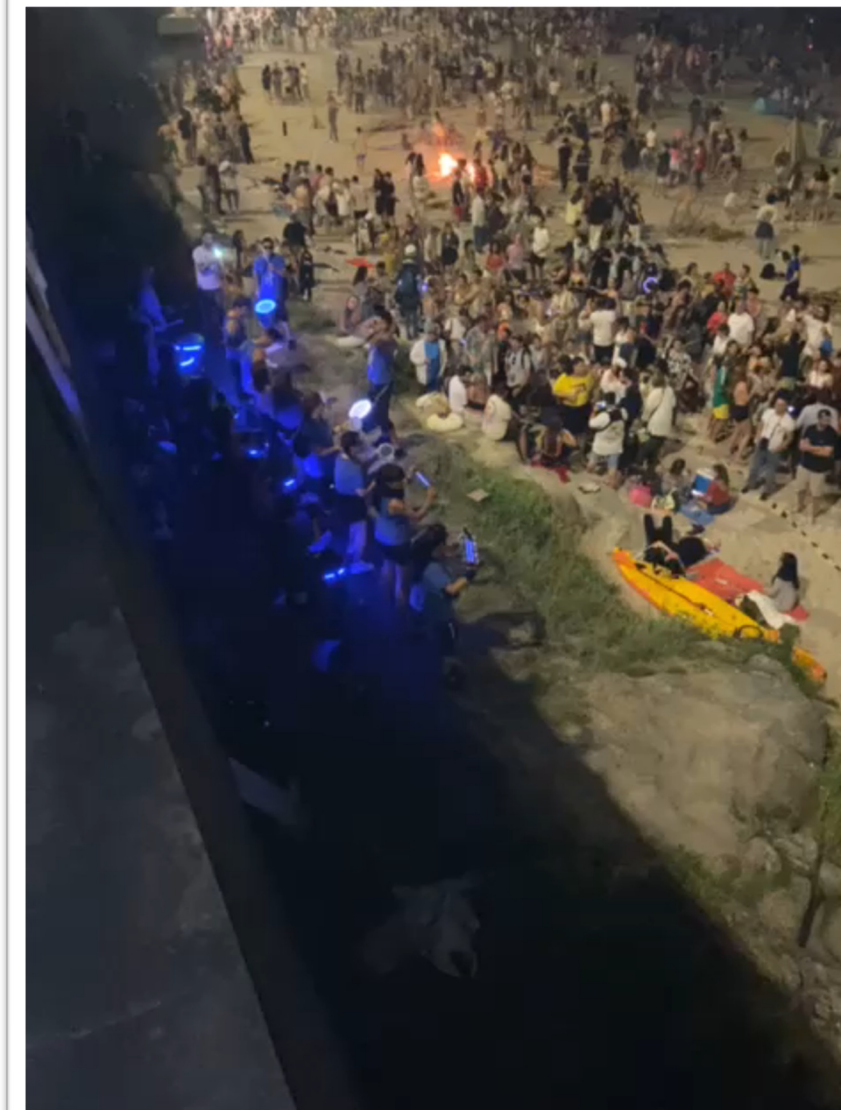

Job Shadowing - Docenti

- Prof.ssa Giardina G.
- Prof.ssa Blundo MC.
- Prof. Imprescia A.
- Prof.ssa Bonforte S.
- Prof. Greco S.



Job Shadowing

Prof.ssa MC Blundo



#ERASMUS
DAYS | 9 - 14
of October
2023



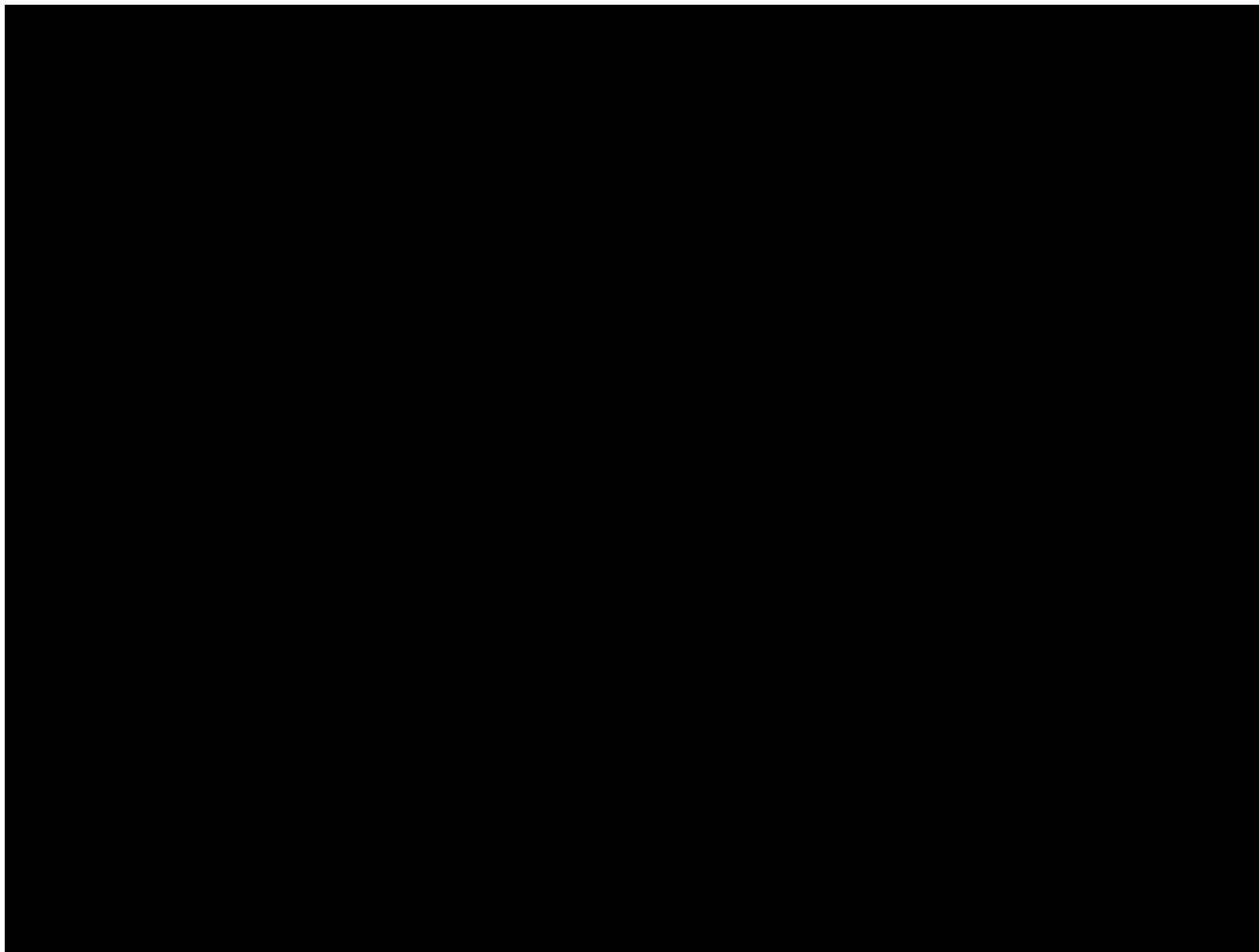

#ERASMUS
DAYS | 9 - 14
of October
2023



Job Shadowing

Prof. A. Imprescia



#ERASMUS
DAYS | 9 - 14
of October
2023



CIFP – Universidade Laboral

Offerta formativa

XUNTA DE GALICIA
CONSELLERÍA DE CULTURA, EDUCACIÓN
E ORDENACIÓN UNIVERSITARIA

GOBIERNO DE ESPAÑA
MINISTERIO DE EDUCACIÓN, CULTURA
Y DEPORTE

Impartición de ensinanzas de Formación Profesional Básica

Actuación cofinanciada pola Unión Europea

Fondo Social Europeo

O FSE inviste no teu futuro

UNIÓN EUROPEA

XUNTA DE GALICIA CENTRO INTEGRADO DE FORMACIÓN PROFESIONAL UNIVERSIDADE LABORAL

PLURIFP

CICLOS FORMATIVOS PLURILINGÜES CURSO 2022/23

CS Prevención de Riscos Profesionais
- Prevención dos riscos derivados da organización e a carga de traballo (10) en portugués
- Formación e Orientación Laboral (20) en portugués

CS Acondicionamento Físico
- Formación e Orientación Laboral (10) en inglés
- Empresa e Iniciativa Emprendedora (20) en inglés

CS Mecatrónica Industrial
- Representación Gráfica de Sistemas Mecatrónicos (10) en inglés
- Simulación de sistemas mecatrónicos(20) en inglés

Nos ciclos formativos plurilingües...

➔ **Preciso saber inglés ou portugués?**
NON, O PROFESORADO ADAPTARASE AO TEU NIVEL.

➔ **O meu nivel de inglés ou portugués influirá na nota?**
NON, VALÓRASE SÓ O COÑECEMENTO DA MATERIA, NUNCA DA LINGUA ESTRANXEIRA

➔ **Será máis difícil aprobar?**
NON, É IGUAL QUE SE A MATERIA SE IMPARTISE EN GALEGO OU CASTELÁN

A metodoloxía plurilingüe leva décadas empregándose en sistemas educativos de todo o mundo e no CIFP Universidade Laboral desde 2009

➔ **Confía no teu profesor ou profesora. Está formado na metodoloxía. Ten experiencia e motivación.**

CIFP Universidade Laboral

OFERTA EDUCATIVA

FP BÁSICA
- Acceso e conservación en instalacións deportivas.
- Electricidade e electrónica.
- Fabricación e montaxe.
- Mantemento de embarcacións deportivas e de recreo.

CICLOS DE GRAO MEDIO
- Guía no medio natural e de tempo libre.
- Instalacións eléctricas e automáticas.
- Instalacións de telecomunicacións.
- Instalacións frigoríficas e de climatización
- Navegación e pesca de litoral.
- Mantemento e control de maquinaria de buques e embarcacións.

CICLOS DE GRAO SUPERIOR
- Ensinanza e animación sociodeportiva.
- Acondicionamento físico. PLURILINGÜE
- Sistemas electrotécnicos e automatizados.
- Sistemas de telecomunicacións e informáticos.
- Automatización e robótica industrial.
- Eficiencia enerxética e enerxía solar térmica.
- Enerxías renovables.
- Desenvolvemento de proxectos de instalacións térmicas e de fluídos.
- Mantemento de instalacións térmicas e de fluídos.
- Mecatrónica industrial. PLURILINGÜE
- Transporte marítimo e pesca de altura
- Organización do mantemento de maquinaria de buques e embarcacións.

RÉXIME PARA AS PERSOAS ADULTAS OFERTA COMPLETA

CICLO MEDIO
- Instalacións frigoríficas e de climatización.
- Instalacións de produción de calor.

FP DUAL NOVOS GRUPOS
- Mantemento de instalacións térmicas e de fluídos.

OFERTA CURSOS ESPECIALIZACIÓN 2022-2023

PARA CICLOS DE GRAO SUPERIOR
- Fabricación intelixente
- Modelado da información da construción (BIM).

PARA CICLOS DE GRAO MEDIO
- Instalación e mantemento de sistemas conectados a internet (IoT).

ENSINANZAS DEPORTIVAS DE RÉXIME ESPECIAL

GRAO MEDIO
- Técnico deportivo en fútbol (niveis 1 y 2).

GRAO SUPERIOR
- Técnico deportivo superior en fútbol (nivel 3).

RÉXIME PARA AS PERSOAS ADULTAS OFERTA PARCIAL

CICLO SUPERIOR
Eficiencia enerxética e enerxía solar térmica (distancia)
- Certificación enerxética de edificios.
- Xestión eficiente da auga en edificación.
- Xestión da montaxe e o mantemento de instalacións solares térmicas.
- Promoción do uso eficiente da enerxía da auga.
- Empresa e iniciativa emprendedora.

Desenvolvemento de proxectos de instalacións térmicas e de fluídos (distancia)
- Configuración de instalacións de climatización, calefacción e AQS.
- Configuración de instalacións frigoríficas.
- Configuración de instalacións de fluídos.
- Planificación da montaxe de instalacións.
- Empresa e iniciativa emprendedora.

Enerxías renovables (modular)
- Xestión da montaxe de instalacións solares fotovoltaicas.
- Xestión da montaxe de parques eólicos.
- Operación e mantemento de parques eólicos.
- Empresa e iniciativa emprendedora.

Ensinanza e animación sociodeportiva (modular)
- Actividades de lecer e tempo libre.
- Dinamización grupal.
- Planificación da animación sociodeportiva.
- Actividades fisicodeportivas de equipo.
- Actividades fisicodeportivas para a inclusión social.

Visori e realtà virtuale

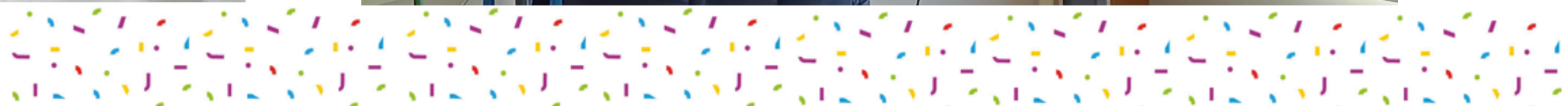



LABORATORI

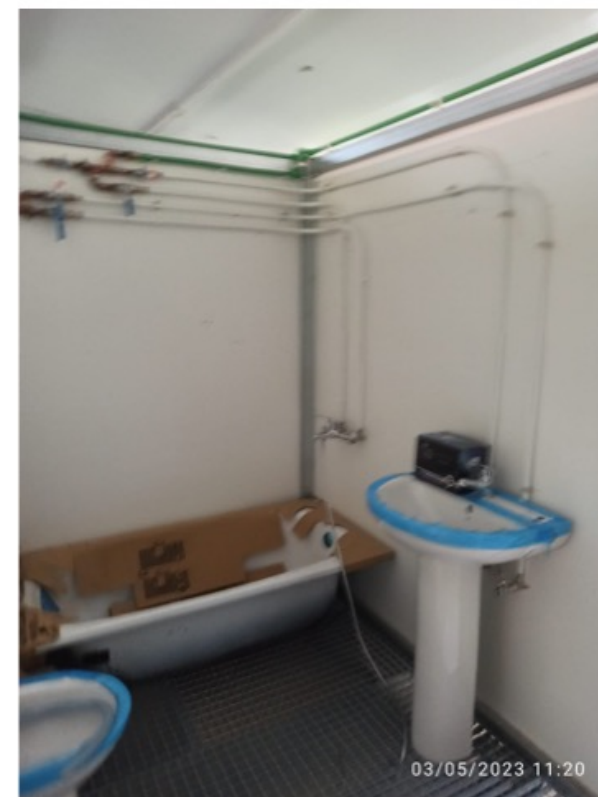



#ERASMUS
DAYS | 9 - 14
of October
2023



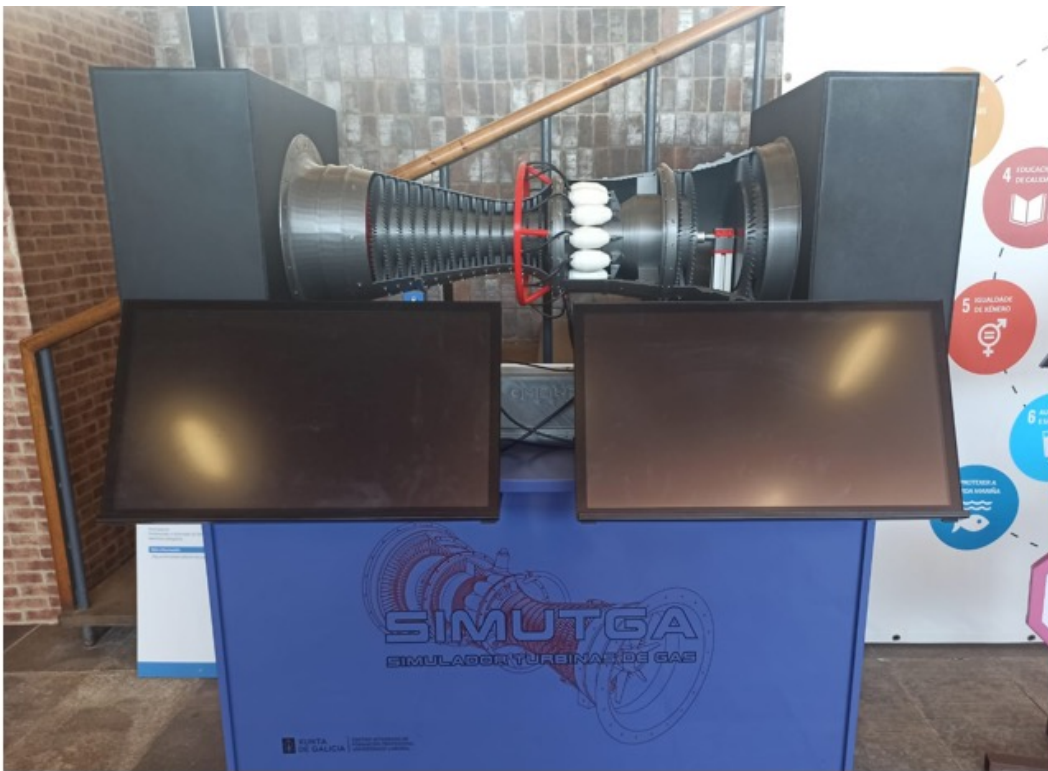

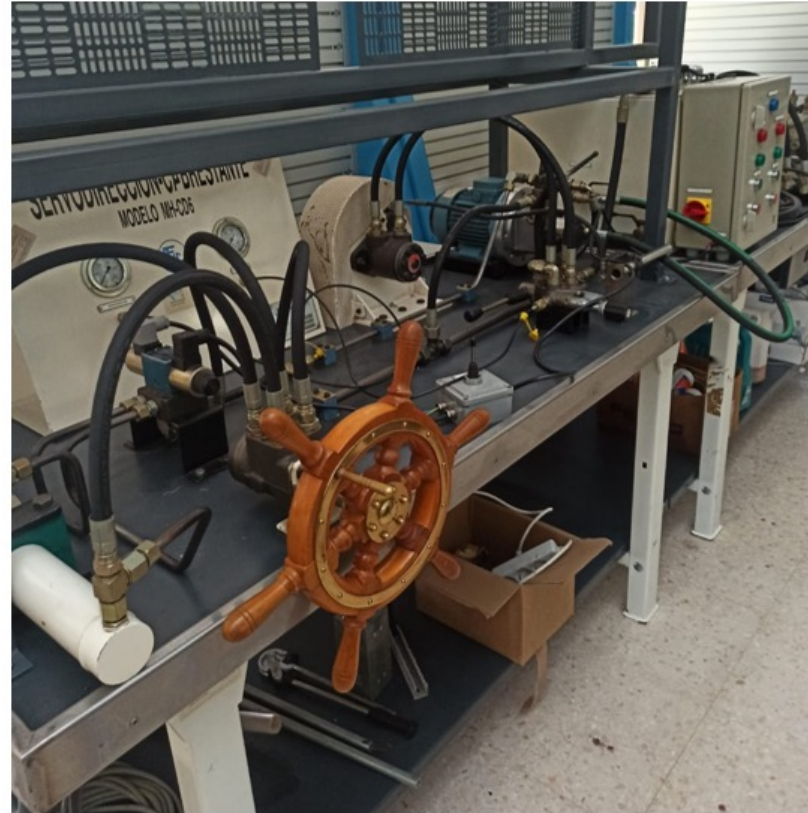

Sistemi di istruzione a confronto Spagna e Portogallo

Prof.ssa S. Bonforte



#ERASMUS+
DAYS | 9 > 14
of October
2023



Il sistema scolastico in Spagna

Istruzione accessibile

Nella maggior parte, le scuole spagnole sono pubbliche e senza limiti di accesso. Un aspetto particolare è la bocciatura: in Spagna gli studenti con due o tre materie insufficienti possono scegliere se seguire nuovamente i corsi durante l'anno successivo o se ripetere l'anno.

Scelta più consapevole

Con la scuola media, a 16 anni si conclude la scuola dell'obbligo. Il percorso di studio che segue è personalizzabile: gli studenti spagnoli scelgono la scuola secondaria in base ai loro interessi, sono previste solo alcune materie obbligatorie. Tenendo conto delle materie obbligatorie, gli studenti possono dunque personalizzare il proprio piano di studi scegliendo dall'ampia offerta formativa delle scuole spagnole.



La scuola dell'obbligo in Spagna inizia all'età di 6 anni con la scuola elementare e termina a 16 anni, al completamento della scuola media. In seguito è possibile frequentare un liceo della durata di 2 o 3 anni oppure una scuola professionale

Età studente	↑ Richiesto titolo precedente
0-3	ASILO
3-6	SCUOLA MATERNA
6-8 (1° CICLO) 8-10 (2° CICLO) 10-12 (3° CICLO)	SCUOLA PRIMARIA
12-16	SCUOLA SECONDARIA OBBLIGATORIA
16-18	SCUOLA SECONDARIA NON OBBLIGATORIA
18+	UNIVERSITÀ



La scuola primaria spagnola, o *Educación primaria*, è il percorso di studi che accoglie bambini dai 6 ai 12 anni. È obbligatoria e si divide in tre cicli.

Generalmente è un singolo docente ad occuparsi di tutte le materie, ad esclusione delle lingue straniere.

1° ciclo: 6-8 anni

2° ciclo: 8-10 anni

3° ciclo: 10-12 anni

Al termine dell'ultimo anno viene svolto un esame per valutare le competenze acquisite dagli alunni.



La scuola secondaria spagnola (ESO) si divide in due percorsi, il primo è obbligatorio e corrisponde alla nostra scuola media. La *Secundaria obligatoria* prevede l'inserimento di studenti dai 12 ai 16 anni, divisi in due cicli. I ragazzi hanno la possibilità di personalizzare il proprio piano di studio e hanno un insegnante diverso per ogni materia. Al termine del percorso si ottiene la licenza media o *graduato en educación secundaria* che permette l'accesso alla scuola superiore o istituto professionale.



Scuole Superiori in Spagna (Bachillerato)

La scuola superiore spagnola (non obbligatoria) è composta da due anni. Gli studenti, a seconda delle capacità e aspirazioni, possono scegliere un indirizzo specifico per il proprio *Bachillerato*, tra i seguenti:

- sociale
- artistico
- tecnologico
- scientifico
- Umanistico

Conclusi i due anni di studio, gli studenti ricevono il *Diploma de Bachillerato* che permette l'accesso all'università.



Formazione professionale in Spagna

La formazione professionale spagnola è divisa in due cicli: il primo di grado medio e il secondo di grado superiore.

- Ciclo formativo di grado medio: accoglie studenti dai 16 ai 18 anni e per accedervi è necessaria la licenza media ESO. Il 25% delle ore è destinato a una formazione in azienda.
- Ciclo formativo di grado superiore: permette la qualifica di *técnico* e accoglie studenti dai 18 ai 20 anni. Per accedervi è necessario essere in possesso del Diploma de Bachillerato.



Esperienza Erasmus Job shadowing CORUNA

IES Fernando Wirtz Scuola
media, secondaria superiore
(Bachillerato) e scuola
professionale con
specializzazione in informatica e
amministrazione aziendale.

- Amministrazione
- Scienze naturali
- Arti plastiche
- Economia
- Educazione fisica
- Gruppo di standardizzazione linguistica
- Filosofia
- Fisica e Chimica
- Formazione nei Centri di Lavoro
- Formazione e orientamento alla carriera
- Greco
- informatica
- Latino
- Lingua castigliana
- Francese
- Lingua galiziana
- Inglese
- Matematica
- Musica
- Religione
- Tecnologia
- Geografia e storia





#ERASMUS
DAYS | 9-14
of October
2023





#ERASMUS
DAYS | 9-14
of October
2023









XUNTA DE GALICIA

INSTITUTO EDUCACIÓN SECUNDARIA FERNANDO WIRTZ SUÁREZ



UNIÓN EUROPEA Fondo Social Europeo El FSE invierte en tu futuro

Wirtz

HORARIO Rosa - Simona

	LUNS	MARTES	MÉRCORES	XOVES	VENRES
08:30-09:20					
09:20-10:10					
10:10-11:00		IA		L.GA-3EA-13	FRA-3EA-13
11:00-11:30					
11:30-12:20		GRIEGO-1BB-26B		LCAST-2EA-03	
12:20-13:10		LAT-1BB-06			ING.-3EA-13
13:10-14:00					
14:00-14:50					



#ERASMUS DAYS | 9-14 of October 2023



Instituto de Formacion Profesional Anxel Casal

specializzazione socio-sanitario
30 ore alla settimana:

- Ausiliario di infermeria (OSS)
- Ausiliario di farmacia
- Emergency health sulle ambulanze
- Odontotecnico (fanno pratica sui pazienti volontari indigenti e bisognosi)
- Dietista
- Tecnico audiometrico
- Radioterapista
- Assistenza alla persona bisognosa
- Chimica e salute ambientale
- Animatore nella scuola dell'infanzia, nel turismo e nelle comunità sociali
- Maestra d'asilo nido
- Assistente sociale
- Mediatore linguistico





#ERASMUS
DAYS | 9-14
of October
2023





Il Preside, il DIRECTOR o la DIRECTORA, è un professore che lavora anche in classe e che viene scelto dal collegio dei docenti. Fa la sua campagna elettorale. Solitamente se “funziona” e si ricandida viene rieletto e si crea una sorta di continuità. E’ coadiuvato dall’Equipe direttivo composto da docenti

Direttore (Rafael Menéndez de la Vega e Martínez de Azagra)

Vicedirettore

Segretario

Responsabile degli Studi Ordinari (Ceferino López Cabarcos)

Responsabile degli Studi degli adulti



Altre notizie

Il loro PCTO si chiama FOL
formazione orientamento lavoro

Invalsi = valutano anche loro le
competenze matematiche, linguistiche
e digital

Impegno dei docenti = 20 ore alla
settimana

Stipendio medio 2.000 euro

Al WIRTZ e al CASAL due ricreazioni

Bellissime biblioteche

I maggiorenni al WIRTZ possono
uscire per la ricreazione e rientrare
per seguire le lezioni



ISLA – Instituto Politécnico de Gestão e Tecnologia



#ERASMUS
DAYS | 9 - 14
of October
2023



Il sistema scolastico in Portogallo

Il sistema educativo portoghese include l'insegnamento prescolastico, l'insegnamento scolastico e l'educação extra-escolar (insegnamento fuori programma). L'insegnamento prescolastico non è obbligatorio ed è riservato ai bambini da 3 a 6 anni.

L'insegnamento scolastico copre:

- l'ensino básico (insegnamento elementare). Quest'insegnamento è universale ed obbligatorio e comporta 3 cicli sequenziali di un totale di 9 anni (dai 6 ai 15 anni).
- l'ensino secundário (insegnamento secondario), che è organizzato in due settori: corsi prevalentemente orientati al prosieguo degli studi (CSPOEPE) o corsi generali;

I corsi delle scuole secondarie hanno una durata di tre anni (vanno dai 15 ai 18 anni). Tutte le scuole secondarie devono essere in grado di fornire i due tipi di corsi, rendendo quindi possibile agli alunni il trasferimento da un tipo all'altro di corso.



Le scuole professionali, dove gli alunni possono conseguire un diploma di corso tecnico, costituiscono un'alternativa al sistema di istruzione regolare. L'istruzione secondaria è soggetta al pagamento di tasse de parte delle famiglie, che devono provvedere anche all'acquisto dei libri e del materiale scolastico.

Gli adulti di oltre 25 anni hanno anche accesso ad un insegnamento superiore anche senza compiere lo ensino secundário dopo aver passato esami creati specificamente a questo scopo.

In Portogallo è molto preoccupante il fenomeno della dispersione scolastica (sud)



Organização do Sistema Educativo Português

Idades



Educação e Formação de Jovens e Adultos
A partir dos 15 anos de idade

Corso di intelligenza emotiva e creatività

Corso della durata di 10 ore su intelligenza emotiva di Daniel Goleman

Goleman ha sistematizzato e tradotto in best practice un concetto semplice, e cioè che per essere un leader di successo non bastano competenze tecniche eccellenti, e neanche un altissimo quoziente d'intelligenza (IQ). Occorre anche una componente irrazionale ed emotiva, detta appunto Emotional Intelligence, o EQ per distinguerla dall'IQ razionale. E cioè un mix di capacità di conoscere e controllare se stessi, e di capire e coinvolgere gli altri, che è innato ma in parte si può migliorare e ottimizzare. E che, naturalmente, migliora la qualità delle relazioni e il nostro benessere mentale.



Corso di intelligenza emotiva e creatività

Il corso ha previsto una parte teorica e una parte laboratoriale in cui le docenti hanno lavorato sul:

- Riconoscimento delle emozioni
- Regolazione delle emozioni
- Corretto utilizzo delle emozioni

Obiettivo del corso: sviluppare

- la capacità di recepire correttamente e valutare le emozioni (proprie e altrui), quindi arrivare a capire quel chi si prova e quello che gli altri provano;
- la capacità di farsi guidare dalle emozioni nel prendere decisioni;
- la capacità di gestire le emozioni incanalandole correttamente per raggiungere gli obiettivi, attenuando il peso di quelle negative e assecondando quelle positive.



Erasmus+ Job shadowing è anche

- conoscenza del territorio e della lingua
- conoscenza degli usi e dei costumi di un paese
- conoscenza del patrimonio artistico, culturale e gastronomico



Docenti Accompagnatori

- Prof. Chimirri G.
- Prof.ssa Fedeli F.



PORTO



Aeroporto di Catania, partenza per Oporto!

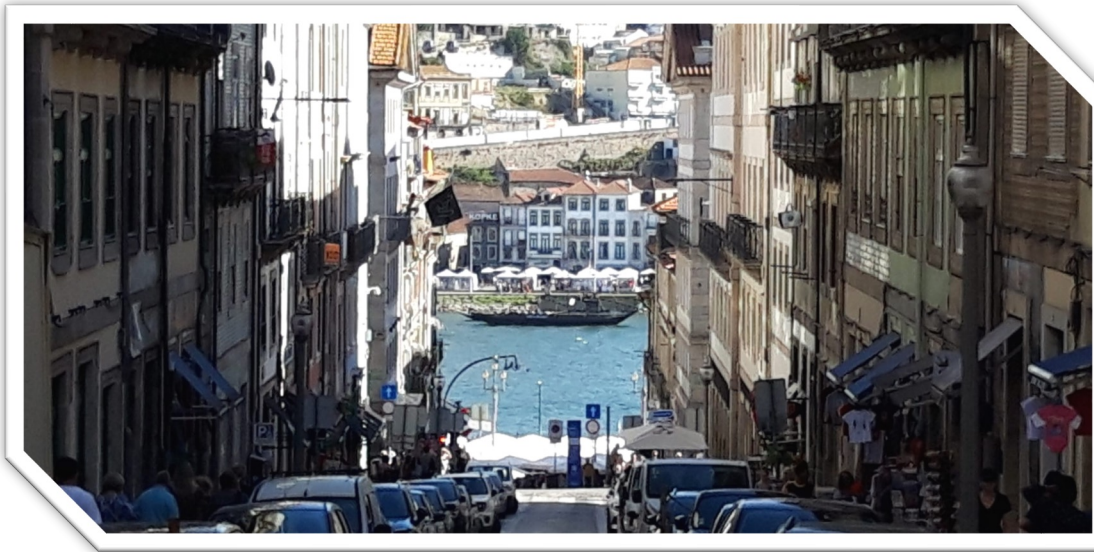

Porto, fabbrica di ceramica Azuleia





Residence a Porto

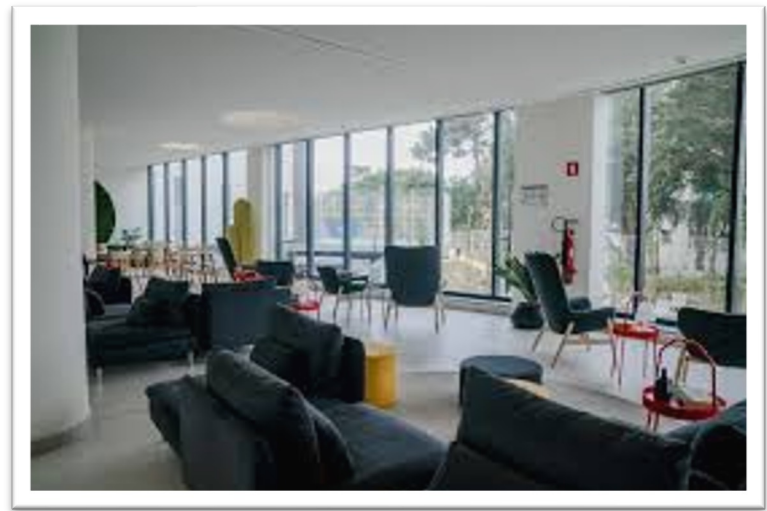

La Coruña



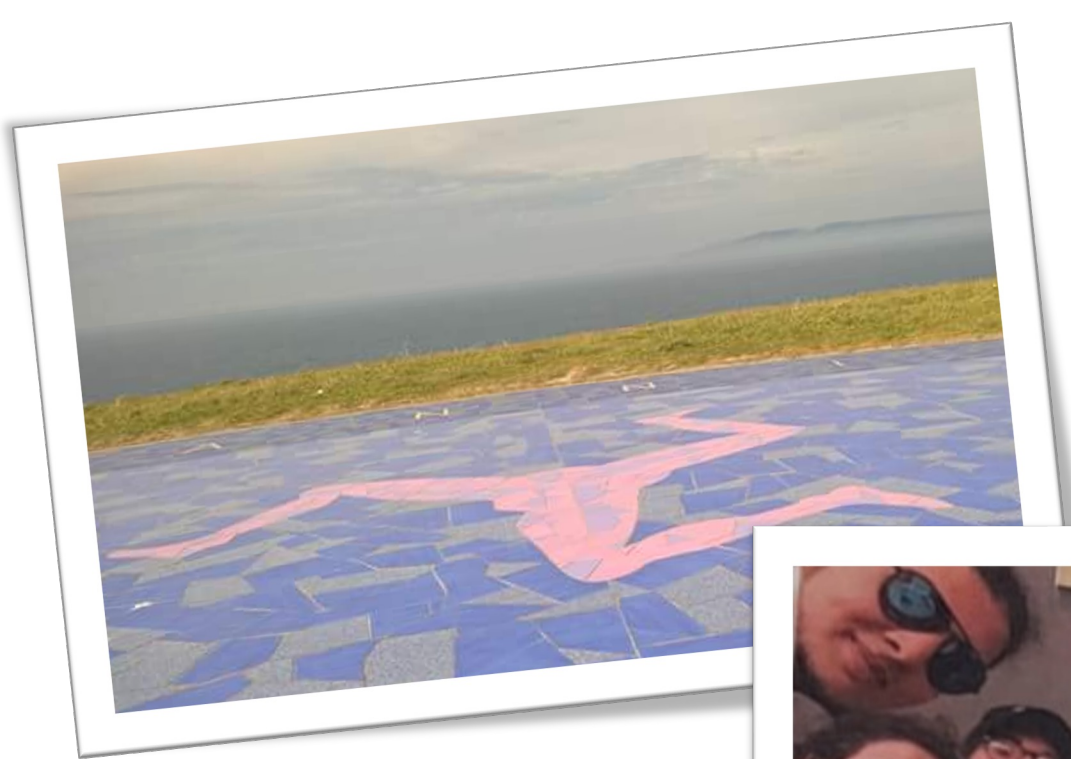

#ERASMUS
DAYS | 9-14
of October
2023





Casa della ciencias, La Coruña



Before

After



Residence a La Coruña

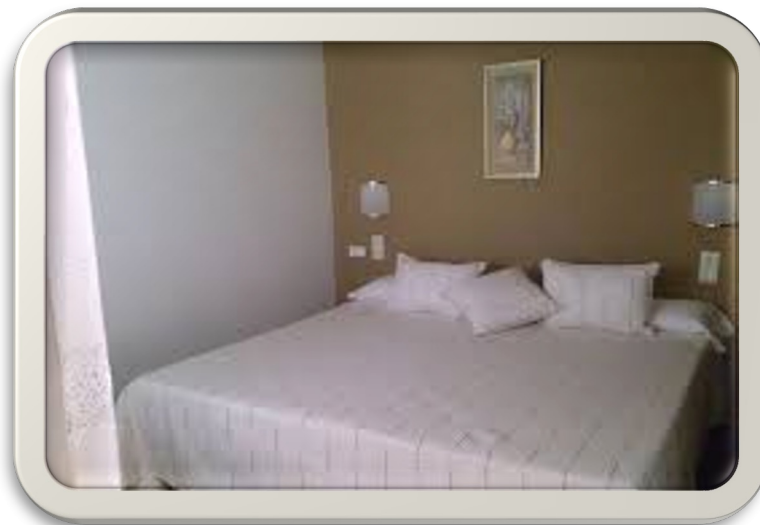



Piulpo, simbolo di la Coruña



Thanks

Presentazione: prof.ssa Chiara Angelico